Schachtmaterial wandverstärkt mit Muffe DIN 4034 Teil 1 EN 1917
Schachtmaterial Falz DIN 4034 Teil 2
Versickerungs-schächte Typ A und Typ B gemäß DWA-A 138
Regenwasser-Bewirtschaftung für Rigolen
Regenwasser-Sammelanlagen
Saugbrunnen und Schluckbrunnen
Versickerungs-systeme für MSE
Sicker-Zisternen „3 in 1“ und „2 in 1“
Retentions-anlagen
Sedimentations-anlagen
Hydrosystem - mit Bauartzulassung
Sickersaftschacht für Silos „SILO“
Dreikammer-Anlagen und Vollbiologische Kleinkläranlagen
Abscheidertechnik, Wasserzähler-schacht
Viereck- und Kabelschächte
Schachtab-deckungen und Schachtzubehör
Hof- und Straßenabläufe, Filtersystem, Betonrohre
Winkelstütz-elemente, L-Steine, U-Steine
Müllboxen, Fertigmischungen, Carbonatsand, Kernbohrungen, Dichtringe
Leihgebühren, Zubehör, Artikel für bundesweiten Versand mit DHL
Frachttabelle, AGB, Stichwort-verzeichnis

KÜHNE-IDEAL®

DIN 4034 T2

II. Schachtmaterial Falz DIN 4034 Teil 2

Schächte für Brunnen- und Sickeranlagen DIN 4034-2, 3.1, 3.2

DIN 4034-2, 3.1 **Sickerschächte:**
Schächte zum Versickern von Niederschlagswasser oder gereinigtem Abwasser

DIN 4034-2, 3.2 **Brunnenschächte:**
Runde oder eckige Abschlussbauwerke von Brunnen

Nach DIN 4034 Teil 2

KÜHNE-IDEAL®

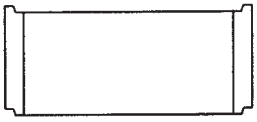

1. Schachtringe mit Falz (SR-F)

Artikel-Nr. **glatt**	Artikel-Nr. **gelocht** (Anzahl Löcher)	DN innen ∅ mm	Höhe mm	Wandstärke mm	Gewicht kg	Preis €
0621 L		**600**	**250**	60	85	57.98
0653 L	0654 (6) L	**600**	**500**	60	170	68.56
0825 L		**800**	**250**	90	133	68.08
0853 L	0854 (6) L	**800**	**500**	90	265	71.49
0813 L	0814 (12) L	**800**	**1000**	90	530	117.40
1025 L		**1000**	**250**	90	193	65.32
1053 L	1054 (8) L	**1000**	**500**	90	385	67.94
1073 L		**1000**	**750**	90	588	107.56
1013 L	1014 (16) L	**1000**	**1000**	90	770	115.70
1225 L		**1200**	**250**	90	230	102.89
1253 L	1254 (8) L	**1200**	**500**	90	460	102.05
1273 L		**1200**	**750**	90	690	144.17
1213 L	1214 (16) L	**1200**	**1000**	90	920	164.50
1525 L		**1500**	**250**	90	286	134.58
1553 L	1554 (8) L	**1500**	**500**	90	575	134.98
1573 L		**1500**	**750**	90	863	199.26
1513 L	1514 (16) L	**1500**	**1000**	90	1150	222.74
2053 L	2054 (8) L	**2000**	**500**	90	750	225.61
2073 L		**2000**	**750**	90	1125	333.18
2013 L	2014 (16) L	**2000**	**1000**	90	1500	359.50
2553 L	2554 (16) L	**2500**	**500**	100	1000	401.48
2513 L		**2500**	**1000**	100	2000	632.89
	2514 (32) L	**2500**	**1000**	100	2000	665.00
2853 B		**2800**	**500**	90	1150	589.00
2873 B		**2800**	**750**	90	1800	846.38
2813 B		**2800**	**1000**	90	2300	996.32
	2814 (38) B	**2800**	**1000**	90	2300	1.156.05

Durchmesser der Löcher in den gelochten Schachtringen:
Bis ∅ = 2000 mm: 35 mm
Bei ∅ = 2500 mm – 2800 mm: 40 mm

KÜHNE-IDEAL®

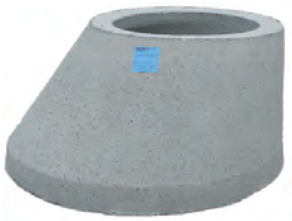

2. Schachthals (Konus) mit Falz (SH-F)

Artikel-Nr.	Prüfkraft kN	DN innen ∅ mm	Höhe mm	Wandstärke mm	Gewicht kg	Preis €
0860Mi L	125	**800/ 625**	**300 exz.**	80	200	96.79
0860 L	400	**800/ 625**	**600 exz.**	80	286	83.00
1060Mi L	125	**1000/ 625**	**300 exz.**	90	300	119.38
1060 L	400	**1000/ 625**	**600 exz.**	90	450	80.02
1260 L	400	**1200/ 625**	**600 exz.**	90	600	118.06
1560 L	400	**1500/ 625**	**600 exz.**	90	660	256.19
2060 L	125	**2000/ 625**	**600 zentr.**	90	1220	432.89
2560-60 L	125	**2500/ 625**	**600 zentr.**	120	1600	739.84
2860 B	125	**2800/1000**	**800 zentr.**	90	1830	886.77

L = Lager
B = Bestellung

Bei Schächten mit einer Tiefe > 10 Meter muss eine Podestplatte eingebaut werden, ab 5 Meter wird eine Podestplatte empfohlen. Siehe Seite 46.